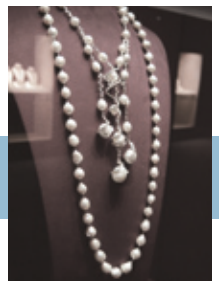

# JEWELRY in BASEL WORLD

## 光り輝く宝石に誰もが魅了される

### ４大宝石を贅沢に施す王室御用達

## PICCHIOTTI

イタリアが生んだヴァレンツァの至宝ピキョッティ。高品質のダイヤモンドからルビー、エメラルド、サファイアの４大宝石を見事なまでにジュエリーに変える。拘りは自然に美しく輝く宝石だけでなく、細部にまで磨きを入れるつくりは、まさに王室御用達の逸品である。

### 芸術的な価値が光る

## DAMIANI

気品あふれるデザインと最高級の宝石、優れた職人技、すべてにおいて際立ったダミアーニのジュエリーは、イタリアの匠だけが持つ芸術的な価値が光る。BASELWORLDには、“唯一無人”と呼ぶにふさわしい数々のジュエリーが見ることができる貴重な機会となっている。

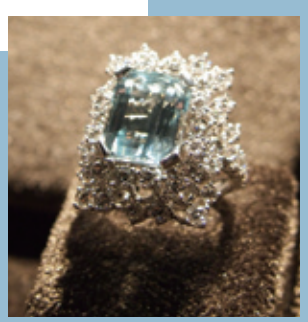

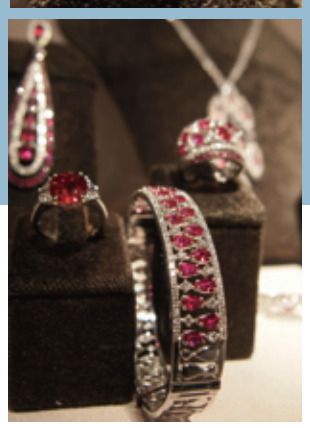
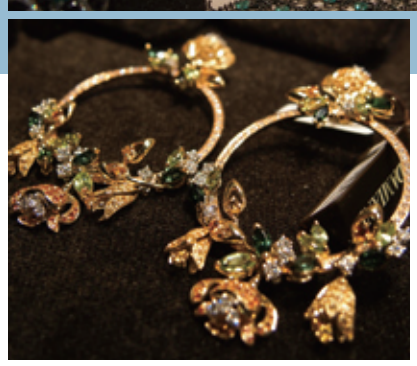
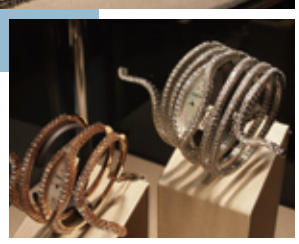

## NANIS
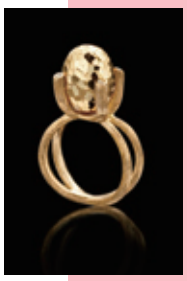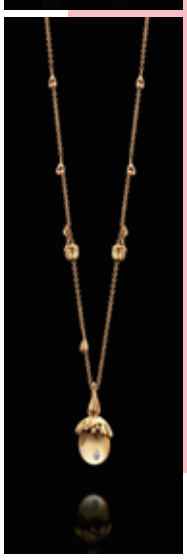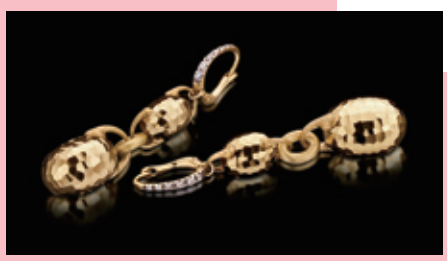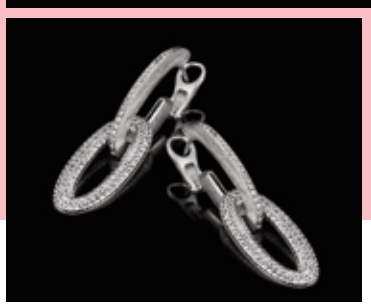
ゴールドジュエリーの最高峰ブランド。職人技と最新技術で、７段階にも及ぶつや出し加工が行え、独特のつやや、金属とは思えない質感と着け心地で魅了する。